

令和6年度 都道府県及び政令指定都市議会事務局図書室職員等を対象とする研修

# インターネットで使える 国立国会図書館のレファレンスツール

利用者サービス部サービス企画課レファレンス係

藤井 朋子

# 研修のねらい

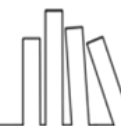

- 国立国会図書館サーチによって、国立国会図書館の資料を検索できることを理解する
- 国立国会図書館サーチによって、全国の図書館の資料や、調べ方のヒントを幅広く検索できることを理解する
- 国立国会図書館サーチを通じてアクセスできる各ウェブサービスの特徴を把握し、必要な場合は個別に検索できる基礎知識を得る

# 今回紹介するサービス

---

1. 国立国会図書館サーチ  
◆国立国会図書館内外の各種資料・情報の統合検索
2. 国立国会図書館デジタルコレクション  
◆デジタル資料を読む・検索する
3. 国立国会図書館インターネット資料収集保存事業  
◆過去のウェブサイトを見る
4. リサーチ・ナビ  
◆調べ方について調べる
5. レファレンス協同データベース  
◆全国の図書館の調査事例を見る

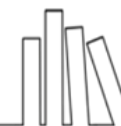
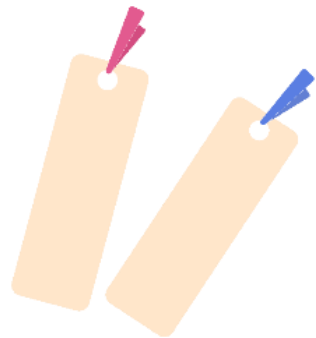

# 国立国会図書館サーチ (NDLサーチ)

—書誌情報と調べ案内の一元的な提供—

# N D Lサーチ：概要

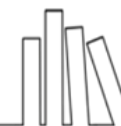

- 国立国会図書館・各種図書館・研究機関等の資料や情報を統合的に検索できるデータベース
- <https://ndlsearch.ndl.go.jp/>
  
- レファレンスでは…
  - ◆ 国立国会図書館を含め各種の図書館・機関等の資料を探したい場合
  - ◆ 調べ方・目次・全文・障害者向け資料などを広く検索したい場合
  - ◆ 「登録機関」になれば、図書館間貸出し(図書館間貸出制度加入も必要)/遠隔複写/レファレンスを申し込める  
(<https://ndlsearch.ndl.go.jp/help/institutional>)

# N D Lサーチ：検索対象

- 国立国会図書館の資料等
  - ◆ 図書館資料（図書・雑誌・新聞・録音映像資料など）
  - ◆ デジタル資料（デジタル化資料・契約DB内の電子ジャーナルなど）
  - ◆ 視覚障害者等用資料
- 全国の図書館の資料
  - ◆ 都道府県立図書館・政令指定都市立図書館の資料・デジタル資料等
  - ◆ 大学図書館等の資料・デジタル資料等
- レファレンス情報等

# N D Lサーチ：トップ画面

ヘルプ ログイン

国立国会図書館サーチ  
NDL SEARCH

図書館間貸出し・遠隔複写・レファレンスを利用したい場合はログイン

検索対象

検索キーワードを入力

国立国会図書館  全国の図書館  インターネットで閲覧できるものに絞る  絞り込み条件

キーワード検索

詳細検索（後述）  
リサーチ・ナビ（後述）  
契約データベース

絞り込み条件を開く

国立国会図書館サーチとは

|  |   |   |
|--|---|---|
|  <p><b>詳細検索</b><br/>様々な検索条件を細かく指定することで、より詳細に絞り込んだ検索をすることができます。</p> |  <p><b>リサーチ・ナビ</b><br/>調査のポイントや参考になる資料・Webサイトなど、調べものに役立つ情報を、テーマや資料の種類に沿って紹介します。</p> |  <p><b>電子ジャーナル・データベース</b><br/>国立国会図書館内で利用できる電子ジャーナルや各種データベース（新聞記事等）の情報です。</p> |
|--|---|---|

# N D Lサーチ：検索—絞り込み

「絞り込み条件」を開くことで、検索結果を絞り込むことができる  
(検索前にも開けます)

必要な欄  
に入力して  
検索

タンザニア

図書館 ^  国立国会図書館 (1996)  全国の図書館 (1691) インターネットで閲覧できるものに絞る

タイトル 著者・编者 出版者  
出版年 (西暦) ISBN / ISSN 請求記号  
出版年 (西暦) 年 ~ 年 978-4-XXXXX-XXX-X 国立国会図書館請求記号

資料種別  図書 (1662)  雑誌 (516)  新聞 (1)  和古書・漢籍  博士論文 (153)  地図 (3)  楽譜 (3)  webサイト  
 電子書籍・電子雑誌 (43)  電子資料 (42)  映像資料 (53)  録音資料 (46)  規格・テクニカルレポート類  文書・図像類 (28)  
すべて解除  雑誌記事等

資料形態  デジタル (779)  紙 (2183)  マイクロ (3)  記録メディア (215) すべて解除

項目追加 検索 条件をクリア 絞り込み条件を閉じる

所蔵館・ネット  
閲覧可否も絞り  
込めます

項目の追加

チェックボックス  
項目ごとのヒット件数が  
表示されています

絞り込んで再検索  
(右上でも可能)

# N D Lサーチ：検索一項目の追加

「項目追加」から、項目を追加できる  
チェックボックスの項目/入力欄の項目あり

検索画面に出す項目

キーワードで検索項目内を検索 ×

- 全国書誌番号 ①
- DOI ②
- 永続的識別子 (PID) ③
- 書誌ID ④
- 典拠ID ⑤
- 資料貼付ID ⑥
- 発売番号 ⑦
- その他の番号 ⑧

資料形態 ⑨

デジタル  紙  マイクロ  記録メディア [すべて解除](#)

件名 ⑩

ジャンル・形式用語 ⑪

漫画  児童図書  児童雑誌  住宅地図  議会資料  楽譜  コンピュータゲーム  アニメーション  LLブック [すべて解除](#)

[項目追加](#) [検索](#) [クリア](#) [絞り込み条件を閉じる](#)

件名、ジャンル

件名 ⑩

ジャンル・形式用語 ⑪

分類 [調べ方の案内を見る >](#)

[キャンセル](#) [決定](#)

※一度追加すると、  
Cookieによって記憶される

# N D Lサーチ：検索—詳細検索

## 詳細検索 ②

新聞に特化した検索 > 地図に特化した検索 > 博士論文に特化した検索

特定の資料種別に特化した検索画面に行くことも可能

検索キーワードを入力

図書館  国立国会図書館  全国の図書館  インターネットで閲覧できるものに限る

タイトル  著者・編者  出版者   
出版年 (西暦)  年 ~  年 ISBN / ISSN  978-4-XXXXX-XXXX-X 請求記号  国立国会図書館請求記号

資料種別  
 図書  雑誌  新聞  和古書・漢籍  博士論文  地図  楽譜  webサイト  電子書籍・電子雑誌  電子資料  映像資料  
 録音資料  規格・テクニカルレポート類  文書・図書類  すべて解除  雑誌記事等

所属場所  
 東京本店  関西館  国際子ども図書館  デジタルデータ  デジタルデータ (障害者向け資料)  すべて解除

種次・記事 ②  件名 ①  所属機関 ①

コレクション ②  
 児童書  障害者向け資料  (NDL) 楽楽資料  (NDL) 日本古楽関係資料  (NDL) プラंक文庫  (NDL) 日系移民関係資料  
 (NDL) 通訳コレクション  (NDL) 手続誌  (NDL) 脚本  (NDL) 歴史的音楽  (NDL) 科学映像  すべて解除

ジャンル・形式用語 ②  
 漫画  児童図書  児童雑誌  住宅地図  議会資料  楽譜  コンピュータゲーム  アニメーション  LLブック  すべて解除

NDC ①  分類記号  NDLC ②  分類記号  GHQ/SCAP ③  分類記号

USCAR ④  分類記号  MCJ ⑤  分類記号  その他の分類 ⑥

書籍ID ⑦  規格・レポート番号 ⑧  レポート番号 (雑誌記号) ⑨

全書誌番号 ⑩  発行番号 ⑪  典拠ID ⑫

全書誌番号 ⑩  発行番号 ⑪  典拠ID ⑫

条目的識別子 (PID) ⑬  DOI ⑭  その他の番号 ⑮

匿名コード  リストから追加  原文の言語コード  リストから追加  本文の言語コード  リストから追加

資料貼付ID ⑯

インターネット閲覧 ⑰  
 ログインなしで閲覧可能  送信サービスで閲覧可能  国立国会図書館が限定  所蔵館の館内限定で閲覧可能  
 送信サービスで閲覧可能 (障害者向け資料)  購入して閲覧可能  デジタルデータなし  すべて解除

データベース  OR  NOT  
 すべて  データベースを個別に指定

資料形態  
 デジタル  紙  マイクロ  記録メディア  すべて解除

楽題名 ⑱  巻 ⑲  号 (通号) ⑳

あらかじめ複数の検索項目が固定・表示されている

# NDLサーチ：検索結果

検索した条件

キーワード タンザニア 図書館 国立国会図書館 (3038) 全国の図書館 (1379) すべてクリア

表示件数  
表示形式  
並び替え

検索結果 3,631 件

20件ずつ表示 リスト表示 適合度順 タイトルでまとめる

タイトルで  
まとめる

一括お気に入り

所蔵館  
(NDLの東京/関西  
等・全国のどこか  
は書誌詳細画面  
で)

資料形態

紙 記録メディア 図書 障害者向け資料あり

国立国会図書館 全国の図書館

スニペット (目次や  
内容細目部分がヒッ  
トしたとき)

稲沢田紀子 著 東京図書出版 2020.9 <GF29-M2>

目次・記事

...冷たいビール/セルーのトイレ/タンザニアの花鳥風月/2 サファリキ.....茶3 モロゴロでの日々再びタンザニアへ/モロゴロ/ランクル/ソコイネ農業大学  
の家/バナバナバナ...

要約等

て、誇り高く生きる人々。家族でタンザニアへ渡った著者が、その魅力を伝える。伝えたい! タンザニアの魅力。美しくも厳しい自然環.....工夫、悠々  
誇り高く生きているタンザニアの人々。

タンザニア滞在記: JICA海外協力隊としてアフリカに赴く

紙 図書

国立国会図書館 全国の図書館

稲見廣政 文芸社 2023.12 <GF143-R1>

件名 タンザニア-社会自動車整備 青年海外協力隊-タンザニア

インターネット  
で読める

タンザニア事業設立ハンドブック 改定版

デジタル 電子書籍・電子雑誌 障害者向け資料あり

インターネットで読める 国立国会図書館

# N D Lサーチ：検索結果説明

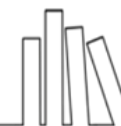

## □ 所蔵館

- ◆具体的にどこにあるのかは、それぞれの書誌詳細画面を確認

## □ 資料形態

- ◆「デジタル」は、国立国会図書館デジタルコレクション（後述）や、書店の電子書籍等
- ◆「障害者向け資料あり」は、点字・大活字本等

## □ インターネットで読める

- ◆国立国会図書館デジタルコレクションのインターネット公開、図書館・個人送信
- ◆他機関のアーカイブ・オープンアクセスジャーナル等の場合も

# N D Lサーチ：検索結果—巻号

雑誌等で、検索条件に該当する巻号が複数ある場合、クリックする場所に注意  
(タイトル書誌と巻号書誌については後述します)

たまたげた：遅筆堂文庫広報誌

紙 雑誌 雑誌タイトル

遅筆堂文庫 2017-2022 <Z72-R412>

一般注記 第4号以降のタイトル関連情報: 地域おこし協力隊活動レポート  
並列タイトル等 (連結) 地域おこし協力隊活動レポート  
並列タイトル等 地域おこし協力隊

- 6巻 2022年3月
- 5巻 2021年3月
- 4巻 2020年3月
- 3巻 2019年3月
- 2巻 2018年3月

▼ もっと見る (他1件)

もっと見る (最大50件)  
50件以上ある場合は  
「タイトル書誌」で

調査と情報

タイトル書誌に遷移します (全巻号  
が見られる)

巻号書誌に遷移したい場  
合はこちら

紙 雑誌 雑誌タイトル

国立国会図書館調査及び立法考査局 1986- <Z1-403>

- 1252号 2024年1月18日  
目次・記事 地域おこし協力隊の現状と課題 岩垣 京之介

# N D Lサーチ：検索結果—巻号説明①

- 初期設定では「タイトルでまとめる」ボタンがON (前のスライドも)
  - ◆タイトルごとに一覧しやすい
  - ⇔「新しい順」などでは、最新号に従って古いものまで並ぶ

- 「タイトルでまとめる」ボタンをOFFにすると、巻号ごと
  - ◆「新しい順」などの並びはそれぞれの位置に
  - ⇔タイトルは入り乱れる

# N D Lサーチ：検索結果—巻号説明②

□ 巻号が検索対象となったため、出版年を入れても検索可能

検索キーワードを入力

図書館 ^  国立国会図書館  全国の図書館 インターネットで閲覧できる

タイトル  
国立国会図書館月報

著者・编者

出版年 (西暦)  
1995 年 ~ 1995 年

ISBN / ISSN  
978-4-XXXXX-XXX-X

資料種別  
 図書  雑誌  新聞  和古書・漢籍  博士論文  地図  楽譜  webサイト  電子書籍  
 録音資料  規格・テクニカルレポート類  文書・画像類 [すべて選択](#)  雑誌記事等

資料形態  
 デジタル  紙  マイクロ  記録メディア [すべて解除](#)

[項目追加](#) [検索](#) [条件をクリア](#)

国立国会図書館月報

紙 雑誌 雑誌タイトル

国立国会図書館 | 1961- <Z21-1

総目次・総索引注記 1号から405号まで  
再版 国立国会図書館月報 (ISSN:0027-0833)

対象年の巻号のみが現れる

- (通号417) 1995年12月  
目次・記事  
...ら永田町への移転 長崎孝行 国立国会図書館月報 年間索引406号
- (通号 406)-(通号 417) 19950100- 9951200  
目次・記事  
...案内--電子出版 小寺 正一 国立国会図書館月報 年間索引406号
- (406)-(417) 19950100-19951200  
目次・記事  
...案内--電子出版 小寺 正一 国立国会図書館月報 年間索引406号
- (通号416) 1995年11月
- (通号415) 1995年10月

[もっと見る \(他 9件\)](#)

※製本された雑誌の中間年はヒットしない  
(例：〇〇年鑑2000～2005年製本→〇〇年鑑 2003年→×)

NDLサーチ：検索結果

## 関連情報：調べ方のヒントや事例

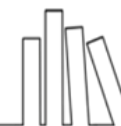

### □ リサーチ・ナビ

- ◆国立国会図書館の調べ方案内
- ◆テーマや資料群に沿って、調べ方を案内する多数の記事がある
- ◆一部の「テーマ別検索」は、NDLサーチからは検索できず、そのページに行く必要あり

### □ レファレンス協同データベース

- ◆国立国会図書館・全国の図書館の調べものの事例
- ◆全国の図書館の調べ方案内・コレクション情報もあり
- ◆基本的には、NDLサーチでも全体が検索可能

NDLサーチ：検索結果

## 関連情報：資料の本文

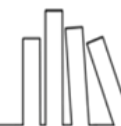

- 国立国会図書館デジタルコレクション
  - ◆NDLがデジタル化した資料や収集した電子書籍・電子雑誌
  - ◆多くの資料はテキストデータがあり、全文検索可能
  - ◆インターネット公開されている資料等は閲覧可能
- 国立国会図書館インターネット資料収集保存事業(WARP)
  - ◆公的機関を中心に日本のウェブサイトを収集保存
  - ◆過去の断面も含め、NDLサーチから全文検索可能
  - ◆一部を除きインターネット公開

N D Lサーチ：検索結果

## 関連情報：その他

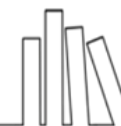

- いろいろな資料のデータベース
  - ◆NDLイメージバンク（NDLの電子展示会）
  - ◆ジャパンサーチ（NDLが運営する、全国のデジタルアーカイブのポータル）
  - ◆画像や図書館資料以外の美術品等、コンテンツが見られることも
- 関連用語や辞書
  - ◆シソーラスや辞書、索引のような性質を持つデータベースのデータ
  - ◆関連するテーマや検索語、言葉の定義などが見つかる

# N D Lサーチ：検索結果まとめ

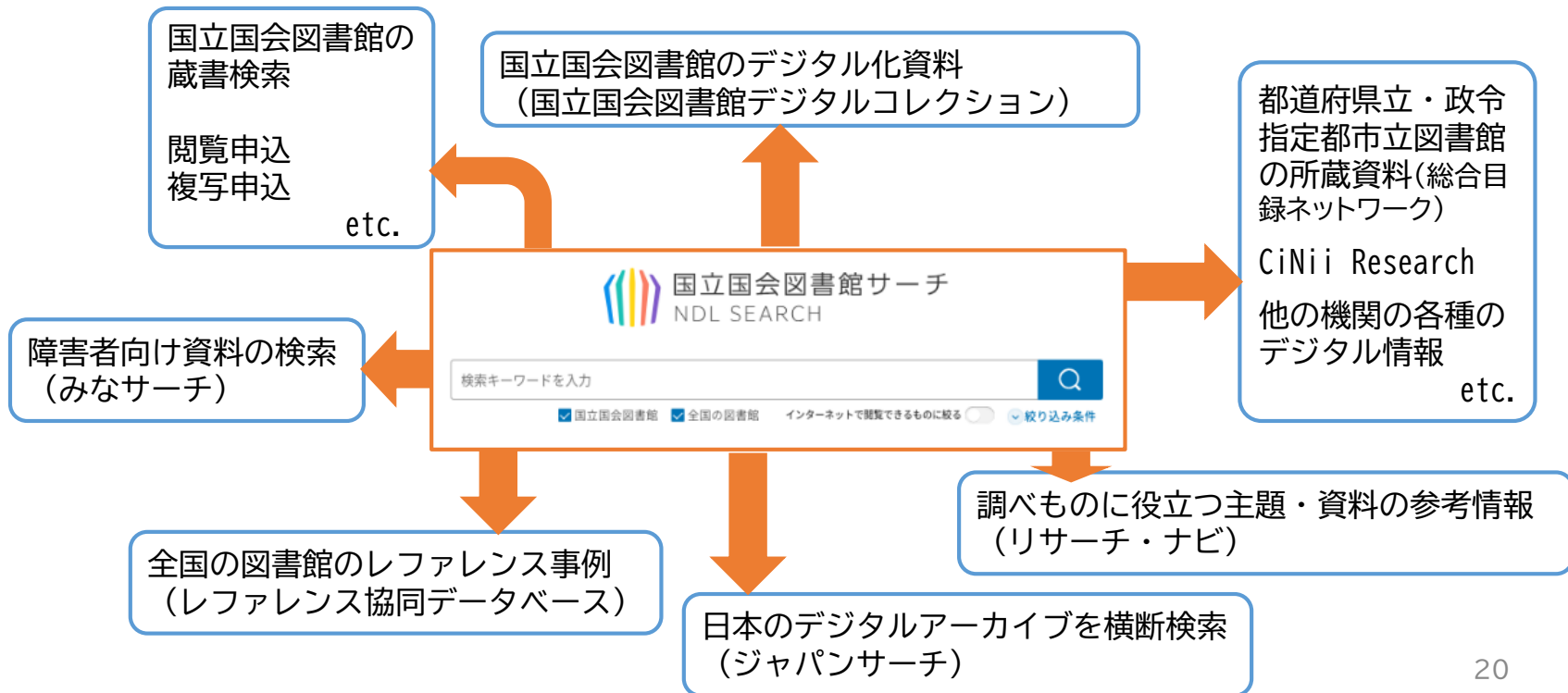

# N D Lサーチ：検索について①

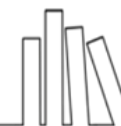

## □ AND/OR/NOT：スペース/「+」/「-」

### ◆ANDはスペース（半角・全角）

- 例：「伊藤博文 大久保利通」＝両方を含む

### ◆ORはスペース（半角・全角）と「+」（半角）

- 例：「アフリカ +アジア」＝アフリカまたはアジア

### ◆NOTはスペース（半角・全角）と「-」（半角）

- 例：「三国志 -演義」＝演義を含まない三国志

### ※項目間でも可能

- 例：タイトル「人間の条件」著者「-アレント」

### ※括弧は使用不可能

- 例：「地図（アフリカ +アジア）」は不可

## N D Lサーチ：検索について②

- 部分一致：「\*」（半角）を用いて、前方一致検索が可能
  - ◆例：NDC「37\*」＝370、379、372.2587……
  - ◆例：タイトル「世界\*」＝『世界史』『世界の切手』等。『○○の世界』『新世界』等を省ける
  - ◆請求記号・各種番号では検索語の前に「\*」で後方一致も可能
- フレーズ：「 ” ”」（半角）を用いて、フレーズ検索が可能
  - ◆例：「“Journal of Science”」＝Science Journal of ○○を省ける
- 完全一致：2024年12月現在、完全一致検索は不可能
  - ◆『世界』『門』など短いタイトルは、出版者や著者名と合わせて検索

## NDLサーチ：検索について③

- 一文字検索：CJK文字（ひらがな・漢字等）は前方一致として検索、英数字一文字は検索不可
  - ◆前方一致のため、末尾の一文字や単語の切れ目直前の一文字は検索できない場合がある
  - ヨミでの検索もご検討ください
  
- NDLサーチ>ヘルプ>2. 検索方法 も参照  
(<https://ndlsearch.ndl.go.jp/help/bibsearch>)

# NDLサーチ：書誌詳細（ファーストビュー）

書影がある場合

NDL等の  
デジタル資料が  
利用可能な場合  
(書店等は別)

基本的な書誌事項

「すべて見る」を  
クリックすると詳  
しい書誌事項欄に  
スクロール

クリックすると  
下にスクロール

お気に入り URLをコピー 印刷 Facebook Twitter Email

引用文 (参考文献注) を生成

書誌情報出力

他のデータベースで探す

※この下部

# NDLサーチ：書誌詳細（目次・所蔵）

目次

目次内を検索可能

地域の図書館を設定可能

全国の図書館の所蔵

ログインで遠隔複写等

国立国会図書館の所蔵

- 目次
  - ◆ 目次データ（ない資料も多い）
- 全国の図書館の所蔵
  - ◆ 都道府県立図書館等が表示される
    - 総合目録ネットワーク、CiNii Research等の所蔵情報を利用（NDLサーチ内にデータあり）
  - ◆ 地域の図書館を設定することも可能
    - カーリル連携（ISBNがないと検索困難）
- 国立国会図書館の所蔵
  - ◆ デジタルデータ（インターネット公開除く）
  - ◆ 紙等の場合は所蔵館
    - 東京/関西/子ども、場所（専門室等）も

# N D Lサーチ：書誌詳細（書店等・書誌情報）

- 書店で探す** (Search by bookstore): Includes links for "日本の古本屋" and "Google Book Search".
- 障害者向け資料で読む** (Read with accessible materials): Includes a "みなサーチ" (All Search) button and a note about accessibility features like Braille and large text.
- 書誌情報** (Bibliographic information): Includes options for "紙" (Paper) and "デジタル" (Digital).
- 「もっと見る」** (See more): A button at the bottom of the details section.

The main content area displays a book entry for "920 2010 ツメサオ, タダオ, 1920 2010 (00088637)". A callout box points to the "典拠" (Source) link, stating: "「典拠」から著者名等で検索" (Search by author name etc. from the source).

|              |      |
|--------------|------|
| 出版年 (WCCDTF) | 1965 |
| 数冊           | 247p |
| 大きさ          | 20cm |

「もっと見る」で展開すると紙/デジタルそれぞれを確認可能

「典拠」から著者名等で検索

全ての情報を見るには「もっと見る」で展開

- 書店で探す
  - ◆書店等のサイトへのリンク
- 障害者向け資料で読む
  - ◆点字・大活字本・音訳等
  - ◆「みなサーチ」に遷移
- 書誌情報
  - ◆最初は代表的な情報
    - 「もっと見る」で展開すると全て
  - ◆典拠を利用した検索

# N D Lサーチ：書誌詳細（関連資料）

**関連資料**

著者や出版社、テーマが同じ

同じ書名 | 同じテーマ

文明の発展史観 | サパンの記録

新書 藤村史 著 | 新書 藤村史 著

新書 藤村史 著 中央公論社 1976 | 新書 藤村史 著 中央公論社 1976

出版社 1967 | もっと見る >

もっと見る >

「民族-タンザニア」に関連するテーマを探す

テーマが近い資料や、より細かいテーマを絞っている資料の一覧を表示できます。

民族-タンザニア

## □ 関連資料

- ◆ 著者や主題等が共通する資料
- ◆ 関連するテーマで再検索
  
- ◆ 関連する「リサーチ・ナビ」記事

**関連資料**

著者や出版社、テーマが同じ

同じ形態の関連資料

朝日新聞 [西部]

朝日新聞 [西部]

新聞 朝日新聞西部本社 [1940]-

**調べ案内**

• 朝日新聞記事データベース 朝日新聞クロスサーチの使い方 | リサーチ・ナビ | 国立国会図書館

## N D Lサーチ：書誌詳細—個別確認

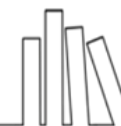

- 基本的な表示はここまで確認したとおり
- ただし、国会図書館の書誌には「階層（まとめる単位）」等があるため、以下について個別に確認していきます
  - ◆タイトル単位の書誌の見方（雑誌・新聞等）
  - ◆記事単位の書誌の見方（国立国会図書館雑誌記事索引等）
  - ◆「デジタル」の表示がある書誌の見方（書店のデジタル版等）
  - ◆電子ジャーナルの書誌の見方（海外の雑誌・新聞等の電子版）

# N D Lサーチ：個別一タイトル書誌

デジタル化資料がある場合は図書等と同様ここに（例は無し）

巻号一覧

763号 2024年11月  
761・762号 2024年9・10  
759・760号 2024年7・8  
758号 2024年6月  
757号 2024年5月

ほか602件

資料種別: 雑誌  
出版者: 国立国会図書館  
出版年: 1961-  
発行頻度: 月刊  
資料形態: 紙  
発行: 継続発行中

資料に関する注記  
所蔵巻次等: [1号] (昭和36年4月号)-  
発行巻次: [1号] (昭和36年4月号)-

関連資料・改題前後資料  
継続前: 国立国会図書館公報  
異版: 国立国会図書館月報 (ISSN:0027-9153)

続前後誌・  
異版など

## □ 雑誌等のタイトル単位の書誌

- ◆ 書誌事項等は既述の画面と同様
- ◆ 各号（巻号単位の書誌）へ遷移可能
- ◆ デジタル化済資料がある場合は右上に

## □ 関連資料

- ◆ マイクロ化・継続前後・異版など

## □ 目次

- ◆ 稀に個別巻号の目次がタイトルについている（デジタル化等）  
→ 目次見出しで巻号を確認し、該当巻号を申し込む

# N D Lサーチ：個別—タイトル書誌

国立国会図書館の所蔵

利用したい資料を選択してください。 国立国会図書館請求記号 Z21-146

絞り込み 全ての年 全ての巻 全ての所蔵館 絞り込み

1,037件中1 - 20件 1 /52

(763):2024.11 資料ID: 1202400546245  
東京館:人文総合情報室 開架

選択

ログインするとサービスが利用できます  
ログイン 初めての方は新規利用登録へ

(763):2024.11 資料ID: 1202400546246  
国文学研究資料館:児童書研究資料室 開架

(763):2024.11 資料ID: 1202400546244  
関西館:総合閲覧室 (種19a/国立国会図書館)

(761・762):2024.9・10 資料ID: 1202400413813  
東京本館:雑誌カウンター(新館) 開架

(761・762):2024.9・10 資料ID: 1202400413815

該当巻号を選択し、  
ログインして申込み

## □ 全国の図書館の所蔵

- ◆雑誌等は国立国会図書館以外の所蔵が（実際には所蔵されていても）表示されない場合が多い

## □ 国立国会図書館の所蔵

- ◆必要な巻号を選択→申込み
- ◆デジタル化されている場合、この部分から個別巻号に遷移可能

## □ 絞り込み

### ◆年/巻/所蔵館

- 稀に年と巻が逆転していることがあるので見当たらない場合は逆も見てください

# NDLサーチ：個別—記事書誌

雑誌 国立国会図書館月報 > 巻号 (693)-(704):2019.1-2019.12 > 記事 世界図書館紀行 タン...

パンくずリスト

インターネットで読む  
すぐに読む

世界図書館紀行 タンザニアの図書館

世界図書館紀行 タンザニアの図書館

国立国会図書館蔵書番号 221-346  
国立国会図書館蔵書ID 029956649

| 資料種別 | 巻号    | 出書者        | 出版年  |
|------|-------|------------|------|
| 記事   | 字野 亮一 | 東京：国立国会図書館 | 2019 |

資料形態  
デジタル

掲載誌名  
国立国会図書館月報 = National Diet Library monthly bulletin (701・702):2019.9・10

掲載ページ  
p.21-27

すべて見る

図書館で読む  
国立国会図書館蔵書：所蔵あり  
請求 開館 字ども  
印刷して利用する  
全体の蔵書数：所蔵あり  
所蔵している図書館を見る (全1館)

通常、デジタル化資料や申込へ遷移可能

## □ NDL「雑誌記事索引※」等

- ◆記事単位の書誌
- ◆通常は巻号に結び付いて見つかる  
→目次欄から遷移リンクはあり
- ◆「雑誌記事等」にチェックを入れると個別に検索可能
- ◆一部、CiNi i由来等も含まれる

## □ パンくずリスト

- ◆うまくデジタル化資料に遷移できない場合は、パンくずリストを活用して巻号・タイトルへ

※主に1945年以降の邦文誌。対象誌や採録期間は「雑誌記事索引採録誌一覧」で確認可能。  
([https://www.ndl.go.jp/jp/data/sakuin/sakuin\\_index.html](https://www.ndl.go.jp/jp/data/sakuin/sakuin_index.html))

# N D Lサーチ：個別—「デジタル」

資料種別：紙・デジタル

紙のみ

デジタル

「書誌情報」の「もっと見る」をクリックして展開

コレクション (個別) : リポジトリ収録資料

## □ 他機関・書店等の情報も同定

◆検索結果の資料種別は「デジタル」だが、書誌詳細画面の図書館資料は紙  
→電子書店等のデジタル版あり

◆書誌情報欄を展開して「デジタル」が何かを確認

コレクション (個別) : リポジトリ収録資料  
→「国立国会図書館デジタルコレクション」では利用できない

# N D Lサーチ：個別—電子ジャーナル

電子書籍・電子雑誌 雑誌

リンクはあるが館外からは通常閲覧不可  
(インターネット公開されている場合もある)

収録元データベースで確認する

図書館で読む

個人登録利用者は遠隔複写申込可能

利用できる範囲

資料種別: 電子書籍・電子雑誌 雑誌  
電子書籍・電子雑誌 雑誌

資料形態: デジタル

出版者: Dow Jones & Company, Inc

出版年: -

発行所: -

書店で探す

収録巻次等: Available from 1991/01/07 until 2017/10/06. (On: ProQuest Central&Full Text)

上記の所蔵情報には、コンテンツ提供元の最新状況が反映されていない場合があります。特定の巻号の閲覧可否はお問い合わせください。  
The availability of this title on platform databases may have been changed. Please contact us for present information.

## □ 海外の学術雑誌や新聞の電子版

- ◆ 国立国会図書館が契約している有料のデータベースで利用できるものあり
- ◆ 雑誌や新聞のタイトルで検索  
(記事タイトルでの検索はできない)
- ◆ 「所蔵巻次等」欄：利用できる範囲
- ◆ 契約により、ほぼ全て機関からの遠隔複写申込不可

# 参考：みなサーチ

- 点字資料・大活字本などを検索できる
- <https://mina.ndl.go.jp/>
- 機関・個人登録することでダウンロードできる資料も
- NDLサーチからみなサーチ個別書誌に遷移する動線も

みなサーチ等についてはNDL-HPにも説明あり  
[https://www.ndl.go.jp/jp/support/send\\_use.html](https://www.ndl.go.jp/jp/support/send_use.html)

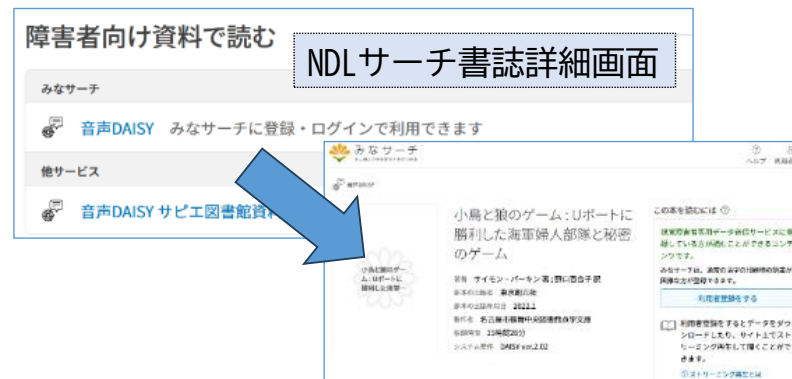

# N D Lサーチ：検索例

- 検索キーワード「ふるさと納税」  
→ 図書館の資料以外にも様々な入口から調べることができる
  
- 検索キーワード「高齢者福祉」  
→ リサーチ・ナビの記事から調べ方を調べられる

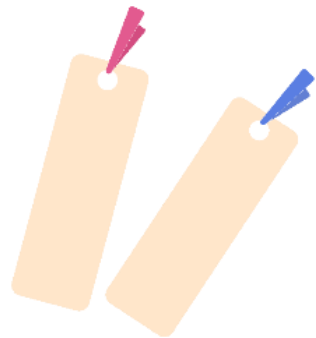

# 個別のウェブサービス

ほぼ全て国立国会図書館サーチからも検索可能ですが、調べたい内容が決まっている場合などは、個別のサービスにアクセスすることも有益です

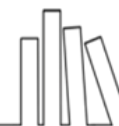
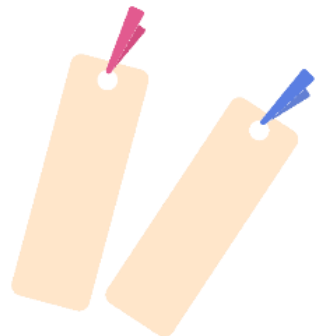

# 国立国会図書館 デジタルコレクション (デジコレ)

—デジタルで日本中・世界中から閲覧できる—

# デジコレ：概要

- 国立国会図書館が収集・保存したデジタル資料とその目次を検索・閲覧できるデータベース
  - <https://dl.ndl.go.jp/>
  - レファレンスでは…
    - ◆ インターネット公開・図書館/個人送信資料を見たいとき
    - ◆ 全文を検索して効率的に本文に辿り着きたいとき
- ※NDLサーチでも検索可能だが、デジコレを検索するほうが該当箇所  
に辿り着きやすい

# デジコレ：公開範囲

## 1. ログインなしで閲覧可能（インターネット公開）

著作権保護期間満了、著作権処理済みの資料

## 2. 送信サービスで閲覧可能（図書館・個人送信）

インターネット公開はできないが、絶版等で入手困難な資料

- 図書館向けデジタル化資料送信サービスに参加している各地の図書館と国立国会図書館内で閲覧可能
- 最新の個人向けデジタル化資料送信サービスの利用規約に同意した日本在住の登録利用者（本登録）は、自身のパソコン・スマホ等で閲覧可能

図書館向けデジタル化資料  
送信サービス参加館一覧  
<https://dl.ndl.go.jp/ja/soshin-librarylist>

## 3. 国立国会図書館内限定

上記にあてはまらない資料

## デジコレ：収録資料

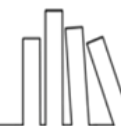

- 国立国会図書館所蔵資料をデジタル化したもの  
図書、雑誌、古典籍、博士論文、官報 など
- 外部機関の所蔵資料をデジタル化したもの  
SP盤等の音源、科学映像、記録映像、東大附属図書館デジタル化資料、愛・地球博関連資料 など
- 国立国会図書館がデジタルで収集したもの  
2013年度以降の博士論文・電子書籍 など
- 国の機関などがウェブサイトに掲載したもの  
白書、年鑑、報告書、広報誌、雑誌論文 など (cf. WARP)

# デジコレ：収録資料

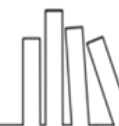

| 資料種別      | ネット公開 | 図書館・個人送信 | NDL内限定 | 合計    |
|-----------|-------|----------|--------|-------|
| 図書        | 37万点  | 102万点    | 70万点   | 209万点 |
| 雑誌        | 2万点   | 83万点     | 54万点   | 140万点 |
| 古典籍       | 8万点   | 2万点      | 0.3万点  | 10万点  |
| 博士論文      | 1万点   | 14万点     | 2万点    | 18万点  |
| 新聞        | -     | -        | 17万点   | 17万点  |
| 官報        | 2万点   | -        | -      | 2万点   |
| 憲政資料      | 2万点   | -        | 0.2万点  | 2万点   |
| 録音・映像関係資料 | -     | -        | 1万点    | 1万点   |
| 地図        | -     | -        | 0.3万点  | 0.3万点 |
| その他       | 12万点  | 3万点      | 10万点   | 25万点  |
| 合計        | 64万点  | 203万点    | 156万点  | 423万点 |

デジタル化資料提供数（2024年11月現在 概数）

出典：<https://www.ndl.go.jp/jp/preservation/digitization/index.html> 41

# デジコレ：トップページ

公開範囲の選択

簡易検索ボックス

国立国会図書館デジタルコレクション  
NDL DIGITAL COLLECTIONS

ヘルプ ログイン 国立

ログインなしで閲覧可能  送信サービスで閲覧可能  国立国会図書館内限定

タイトル、著者、出版者...

検索

たとえば... シナリオ 福沢諭吉 パッケージ E2E 西田幾多郎

画像検索 詳細検索

すべてのスポットライト デジタル化資料 オンライン資料 便利ツール お知らせ

お知らせ

図書館約30万点を「国立国会図書館デジタルコレクション」に追加しました (2022-05-31)

ログインなしで閲覧可能

東京名物百人一首

山手線に凌雲閣、百貨店の白木屋に業の主丹……。  
小倉百人一首を本歌に東京の名物を歌い上げたユニークな一冊。執筆された明治時代当時の東京の流行が窺われる。

インターネット公開するために、生没年または著作権者が判明していない著作者（約47,000名、2022/7現在）に関する公開遅延

画像検索画面へ

詳細検索画面へ

画面を下にスクロールすると  
画像検索、コレクション等へ

# デジコレ：詳細検索

タイトル、著者、出版者… 検索

閲覧方法  ログインなしで閲覧可能  送信サービスで閲覧可能  国立国会図書館内限定

タイトル  著者・編者

出版年月日 西暦  年 ~  年 出版者

オプション  全文検索  巻号を含める

^ 詳細検索

コレクション  図書  雑誌  古典籍資料(貴重書等)  博士論文  官報  憲政資料  日本占領関係資料

ブラング文庫  録音・映像関係資料  歴史的音源  地図  特殊デジタルコレクション

他機関デジタル化資料  パッケージ系電子出版物  電子書籍・電子雑誌 全解除

出版地

目次  件名

識別番号 ISBN  請求記号

NDC分類  NDLC分類

## 詳細検索画面

コレクションを指定したり、  
タイトルや著者名等を組み合わ  
せたりして検索できる

# デジコレ：画像検索・コレクション

画像検索

持っている画像ファイルを使って検索

ここに画像をドラッグ&ドロップ

ファイルを選択

ウェブ上の画像を使って検索

https://website/image.jpg

末尾が .jpg .png .bmp のURLを入力してください。

検索

デジタルコレクションの画像を使って検索

画像を使って検索できる

コレクション

古典籍資料 (貴重書等)

図書

雑誌

歴史的音源

官報

博士論文

憲政資料

日本占領関係資料

プランク文庫

録音・映像関係資料

他機関デジタル化資料

コレクションを選んで検索できる

# デジコレ：検索結果

指定をクリア 検索結果 15,519 件中 61-80 件を表示

リスト表示 20件ずつ表示

公開範囲に応じ3種類の表示

送信サービスで閲覧可能

資料タイトルをクリック→資料の冒頭へ  
・「目次：」をクリック  
→目次の項目名にキーワードを含む記事の冒頭へ

全文検索が可能です！

全5件の該当箇所

18 コマ：学技術交流議員団米国国会図書館の視察結果(議会情報システムに関する調査) / 衆議院米科学技術交流議員団 小野晋...

5 コマ：レポート - 米国国会図書館の視察結果(議会情報システムに関する調査)

19 コマ：リンク: 下院, 上院, 国会図書館, 公文庁, 会計検査局 (GAO), IV. 個人別選挙区議

20 コマ：6) 結び 今回の米国国会図書館の視察を通じ, 米国がとても意欲的に議会の情報化問題に取り組んで...

送信サービスで閲覧可能

著者 (NDLNA) : 東京都議会図書館

検索する項目

- 書誌情報 1,570
- 資料の本文 13,829
- 資料の目次 179

閲覧方法

- ログインなしで閲覧可能 2,162
- 送信サービスで閲覧可能 9,549
- 国立国会図書館内限定 3,608

デジタル化資料

- 目録 7,402
- コレクション種別 5,943
- 出版年 271
- 目録 21

公開範囲  
・コレクション種別  
・出版年  
などでの絞り込み

コマ番号をクリック  
→該当するコマへ

## デジコレ：全文検索

- 電子ファイルに埋め込まれている全文テキスト（電子書籍・電子雑誌、電子形態で収集した博士論文）
- OCR（光学文字認識）処理によるデジタル化資料（図書、雑誌、官報等の一部）の全文テキスト
  - ◆OCR処理による全文テキストは校正を行っていないため、誤認識されたテキストが検索・表示される場合がある
  - ◆直近で追加された資料など、OCR処理が未実施の資料もある  
（2024.10現在、書誌情報の「公開開始日（W3CDTF）」が2020年11月以前であればおおむね全文検索が可能。順次更新）  
<https://dl.ndl.go.jp/fulltext-search>

# デジコレ：書誌情報・画像

国立国会図書館 デジタルコレクション

コンテンツ (サムネイル画像一覧)、目次、画像調整、全文検索の表示を切り替え

全文検索のキーワード

目次情報はどの公開範囲の資料でも確認可能

コンテンツ 目次 画像調整 全文検索

図書館 (社会科文庫 ; E 6)

コマ番号 106 /120 左から右に進む 1コマずつ表示 21%+

目次

- 第一章 図書館とは/1
  - (一)こんな図書館があれば/3
    - (1)山村では/3
    - (2)小都市では/4
    - (3)大都市では/6
    - (4)都会のとある住宅地区では/9
  - (二)これは夢物語ではない/10
- 第二章 図書館の任務/13
- 第三章 図書館の種類/19
- 第四章 図書館の仕事/23
  - (一)本の蒐集/24
    - (二)本の受け入れ/28
    - (三)本の整理/33
      - (1)目録/34
      - (2)分類/53

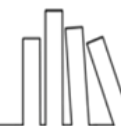
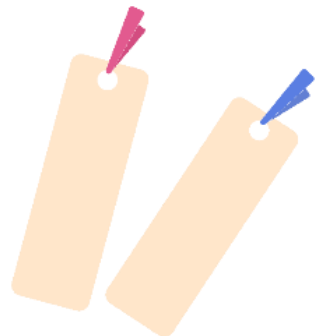

# 国立国会図書館インターネット 資料収集保存事業 (WARP)

—日本の公的機関ウェブサイト等のアーカイブ—

# WAR P

国立国会図書館インターネット資料収集保存事業  
(Web Archiving Project: WARP) <https://warp.ndl.go.jp/>

- 2002年から、日本国内のウェブサイトを保存
  - ◆ 国、地方公共団体、独立行政法人等のウェブサイトを収集
  - ◆ 民間のウェブサイトについては、公益法人、私立大学、政党、国際的・文化的イベント等（発信者の許諾を得られたもののみ）
  - ◆ 更新・削除された過去のウェブサイトを閲覧できる
- NDLサーチでも全文検索可能
  - ◆ 「検索結果一覧」下部の「資料の本文」エリアに表示（デジコレと並列）

# WAR P

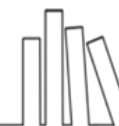

- 国の機関・自治体のサイトの過去の断面などを閲覧できる
- 震災・コロナ対応の記録も

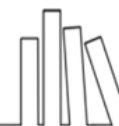
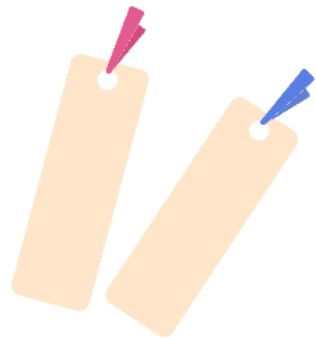

# リサーチ・ナビ（リサナビ）

—国立国会図書館の「調べ案内」—

# リサナビ：概要

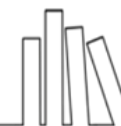

- テーマや資料群ごとの、調べ方や情報源を紹介するサイト。  
特定主題ごとの資料・内容情報を検索できるページもあり。
  - <https://ndlsearch.ndl.go.jp/rnavi>
  
  - レファレンスでは…
    - ◆資料が特定できていない場合
    - ◆調べ方を調べたい場合
- ※NDLサーチでも検索可能だが、「テーマ別検索」の一部は「リサーチ・ナビ」個別ページからのみ検索可能

# リサナビ：トップ画面

## リサーチ・ナビ

リサーチ・ナビは、調べものに役立つ情報を紹介する国立国会図書館の調べ方案内です。  
テーマや各種資料ごとに、調査のポイントや参考になる資料、便利なデータベース、使えるWebサイト、関係する機関などを紹介しています。

[調べ方を調べてみよう](#) | [マンガについて調べる](#) | [宇宙](#) | [科学](#) | [路線価](#)

### 検索ボックス

### カテゴリー一覧

[全般](#) | [政治・法律・行政](#) | [社会科学](#) | [自然科学](#) | [人文科学](#) | [各種資料](#)

|   |   |  |
|---|---|--|
| <b>全般</b> <ul style="list-style-type: none"><li>■ テーマ別検索</li><li>■ 新型コロナウイルス</li><li>■ 東日本大震災</li></ul> | <b>政治・法律・行政</b> <ul style="list-style-type: none"><li>■ 日本の議会</li><li>■ 日本の法令</li><li>■ 日本の判例</li></ul> | <b>社会科学</b> <ul style="list-style-type: none"><li>■ 経済・産業<ul style="list-style-type: none"><li>○ 経済・金融・財政を調べる</li><li>○ 企業を調べる</li></ul></li></ul> |
|---|---|--|

カテゴリー一覧

## リサナビ：多様な記事

- 調査のポイントや参考になる資料など、調べものに役立つ情報を特定の主題・資料種別ごとに紹介する記事
- 2024年12月現在、約1,800件。随時追加、更新
- 主題・資料種別ごとの記事の例
  - ◆ 「漁業について調べるには」
  - ◆ 「日本-学習指導要領の調べ方」
  - ◆ 「日本-訓令・通達・通知の調べ方」
  - ◆ 「主要なスポーツ紙の所蔵」
  - ……など

# リサナビ：記事の構成

リサーチ・ナビ > 日本の官庁

リサーチ・ナビ > 議会・法令・判例・官庁資料 > 日本の議会・法令・判例・官庁資料 > 日本の官庁資料

## 日本-白書の調べ方

^ 目次

1. 白書の定義と現状
2. 原局版と市販版
3. タイトル等の変遷
4. 最近の白書の調べ方
5. 過去の白書

2023年7月27日 更新  
議会官庁資料室 作成

目次や更新日

パンくずリストから同じカテゴリの記事の一覧へ

「白書」という言葉は、もともとイギリス政府の議会に対する報告書が表紙に白い紙を用いていたため、「white paper」と呼ばれていたことから生まれました。ここでは、日本における白書の定義と現状、白書について調べることができる資料およびウェブサイトについてご案内します（【 】内は当館請求記号です）。

現在、現在出版されている主な白書の一覧は、[日本の官庁資料-白書・年報](#)をご覧ください。

### 1. 白書の定義と現状

日本では、白書は一般的に政府の年報と合わせて「政府刊行物（白書類）」として発行され、白書と名付けられる資料は、内容が中立的で、客観的な事実やデータに基づき、現状および政府の施策の現状について説明する。

調査のポイントや参考になる資料など、調べものに役立つ情報を特定のテーマ、資料群別に紹介

# リサナビ：検索する①

リサーチ・ナビを検索 再検索できます

統計

検索結果 579 件中 1 - 20 件 20件ずつ表示 適合度順

**長期統計**

における長期統計を紹介し、掲載されている統計には出典となる統計名が記載されており、調査を広げることができます。【】内は当館請求記号

... さまざまな一次統計を編集し、の日本全体の統計情報を調べる、さまざまな分野の公的統計・民

**総合統計**

まず記事の検索結果を表示。下部に「資料を検索」「全国の図書館の調べ方を検索」した結果もあり、そちらに有益な情報があることも

検索語でヒットした記事のタイトルとスニペット（ヒットした部分）

# リサナビ：検索する②

## 資料を検索

### 国立国会図書館・全国の図書館の資料 ②

- ・経済統計の実態：日本統計学会公式認定統計検定調査士対応 改訂版 日本統計学会 編 経済統計 日本統計学会 編 経済調査士対応
- ・統計学再入門：科学哲学から探る統計思考の原点(統計スポットライト・シリーズ;7) 森元良太 著 数理統計学 統計数学 統計学 ベイズ統計学 検定(統計学) 標本(統計学) 相関関係(統計学) 統計スポットライト・シリーズ;7 統計学再入門：科学哲学から探る統計思考の原点
- ・営農類型別経営統計・経営形態別経営統計 法人経営体(農業経営統計調査報告) 農林水産省大臣官房統計部 編 農林水産省大臣官房統計部 編 農林水産省大臣官房統計部 農業経営統計調査報告 営農類型別経営統計・経営形態別経営統計 法人経営体 営農類型別経営統計・経営形態別経営統計
- ・営農類型別経営統計・経営形態別経営統計 全農業経営体(農業経営統計調査報告) 農林水産省大臣官房統計部 編 農林水産省大臣官房統計部 編 農林水産省大臣官房統計部 農業経営統計調査報告 営農類型別経営統計・経営形態別経営統計 全農業経営体 営農類型別経営統計・経営形態別経営統計
- ・営農類型別経営統計・経営形態別経営統計 個人経営体(農業経営統計調査報告) 農林水産省大臣官房統計部 編 農林水産省大臣官房統計部 編 農林水産省大臣官房統計部 農業経営統計調査報告 営農類型別経営統計・経営形態別経営統計 個人経営体 営農類型別経営統計・経営形態別経営統計

もっと見る

国立国会図書館・全国の図書館の資料

## 全国の図書館の調べ方を検索

### 全国の図書館の調べもの事例 レファレンス協同データベース ②

- ・[レファレンス事例] 米国の運輸統計(交通機関別輸送統計、米国鉄道諸統計) 日本貿易振興機構アジア経済研究所
- ・[レファレンス事例] 日本の雇用統計・賃金統計・企業収益・税金統計・少子化問題に関する統計が分かる資料を探している。さいたま市立中央図書館 (ホームページの最終確認日：2021年2月15日) (雇用統計)・『労働力調査年報 令和元年』総務省統計局/編集 日本統計
- ・[レファレンス事例] 『総合農協統計表』の統計データを調べたい。近畿大学中央図書館 農林水産省の下記サイトで統計データが公開されていた。農業協同組合及び同連合会一斉調査 [htt](http://)
- ・[調べ方マニュアル] 統計 基本編 大阪市立中央図書館 政府や民間団体が毎年様々な調査に基づき多数の統計を発表していますが、学術研究やビジネスに役立てるためには、求
- ・[調べ方マニュアル] 統計 応用編 大阪市立中央図書館 各分野の多数ある統計書の中から主なものをご紹介します。●人口『国勢調査報告』(総務省統計局) 国内

もっと見る

全国の図書館のレファレンス事例や調べ方

# リサナビ：テーマ別検索

□ 調べたい主題や内容に沿って資料を検索できる

□ トップ

> カテゴリ「全般」中  
「テーマ別検索」

<https://ndlsearch.ndl.go.jp/rnavi/db>

### テーマ別検索

人物名や内容など、多彩な切り口で資料や記事を検索することができます。  
タイトルに※のついているデータベースは、リサーチ・ナビのトップページからも検索することが可能です。  
※のついていないデータベースはリサーチ・ナビのトップページからは検索できません。各ページで検索してください。

|  |  |   |
|--|--|---|
| <b>参考図書紹介 ※</b> ><br>当館で受け入れた参考図書（辞書、目録など）の書誌情報や内容を紹介しています。また、書名等から検索することができます。  | <b>近代日本軍事関係文献目録 ※</b> ><br>戊辰戦争から第二次世界大戦までの、日本が関わった戦争に関係する文献（旧日本軍の戦史・部隊史や、戦争体験記など）を検索できます。                       | <b>近現代日本政治関係人物文献目録 ※</b> ><br>明治期以降、政治の分野で活躍した日本人に関する文献について、人物名等から関連文献を検索できます。        |
| <b>日本人名情報索引（人文分野） ※</b> ><br>国立国会図書館所蔵の和訳書・和訳誌から、日本人の人名係名（敬称等）を収録する人名辞典及びそれに類する資料を選び、書誌や収録内容のキーワードからの検索を可能としたデータベースです。一部の資料は収録人物名を検索できるようにしています。 | <b>近代日本洋行楽総合目録 洋楽編</b> ><br>国立国会図書館及び全国の図書館等が所蔵する、1945（昭和20）年以前に日本国内で出版された楽譜（ただし、伝統的品類による日本音楽以外のもの）を検索することができます。 | <b>昭和前半期閣議決定等収載資料及び本文 ※</b> ><br>当館所蔵資料に収録された昭和前半期（昭和2年から昭和38年まで）の閣議決定等の件名及び本文を提供します。 |
| <b>アジア情報機関ダイレクトリー</b> ><br>アジア資料を所蔵する日本国内の機関を総覧しています。  | <b>AsiaLinks-アジア関係リンク集- ※</b> ><br>アジア関係のサイトを専門としたリンク集です。日本を除く東アジア、東南アジア、南アジア、中東・北アフリカ、中央アジアの56の国と地域を対象としています。   | <b>日本法令英訳書誌データベース（β版）</b> ><br>日本の法令が英訳されたテキストがどの国立国会図書館所蔵の資料に収録されているかを検索することができます。   |
| <b>外国法令邦訳書誌データベース（β版）</b> ><br>外国の法令が邦訳されたテキストが国立国会図書館所蔵の資料に収録されているかを検索することができます。  |  |   |

# リサナビ：テーマ別検索注意点

## □ 以下の2種類に分かれる

- ◆ 個別ページの検索ボックス、リサーチ・ナビのトップページ、NDLサーチから検索可能なもの
- ◆ 個別ページの検索ボックスからのみ検索可能なもの

## リサナビ：テーマ別検索（個別の例）

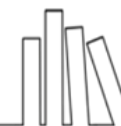

【個別ページの検索ボックス、リサナビトップページ、NDLサーチから検索可能】

- 昭和前半期閣議決定等収載資料及び本文  
昭和前半期（昭和2年から昭和38年まで）の閣議決定等の件名及び本文  
「太平洋戦争終戦時に閣議決定等があったのでしょうか？」

【個別ページの検索ボックスからのみ検索可能】

- 日本法令英訳書誌データベース（β版）  
日本の法令が英訳されたテキストを収録している国立国会図書館の資料を検索できる  
「国立国会図書館法は英訳されているのでしょうか？」
- 外国法令邦訳書誌データベース（β版）  
外国の法令が邦訳されたテキストを収録している国立国会図書館の資料を検索できる  
「タンザニアの法規は邦訳されていますか？」

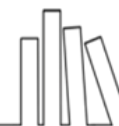
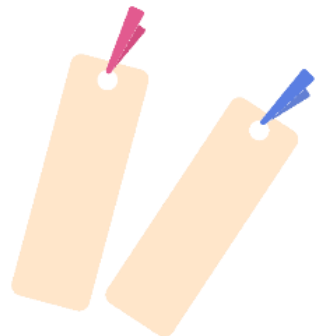

# レファレンス協同データベース (レファ協)

—「協同」がポイント！—

# レファ協：概要

- 国立国会図書館・公共図書館・大学図書館・学校図書館・専門図書館等におけるレファレンス事例等を蓄積・参照するデータベース
- <https://crd.ndl.go.jp/reference/>
- レファレンスでは…
  - ◆他の機関の事例を知りたいとき
  - ※NDLサーチでも検索可能だが、より詳細な検索が可能

# レファ協：トップ画面

レファレンス協同データベース  
Collaborative Reference Database

ヘルプ  
> 事業について > 関係者の方へ

検索

データを探す

> 詳細検索 > テーマ検索 > 地名検索

検索

キーワード検索

詳細検索  
テーマ (NDC) 検索  
地名検索

レファレンス事例  
データー一覧

調べ方マニュアル  
データー一覧

特別コレクション  
データー一覧

参加館プロフィール  
データー一覧

レファレンス協同データベースとは

レファレンス協同データベース(レファ協)は、国立国会図書館が全国の図書館等と協同で構築している、レファレンス(調べものの相談)のデータベースです。

## レファ協：「協同」だから…

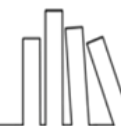

- 登録データが多い！
  - ◆ 一般公開172,130件（2024年11月末現在）
  - ◆ 類似の事例を探すことができ、調査時間の短縮になる
- 様々な種類・規模の図書館等のデータが登録されている
  - ◆ 937館（2024年11月末現在）
  - ◆ 公共・大学・専門図書館など、館の規模や立地、性格はさまざま
  - ◆ 多様な館のデータをもとに、自分の機関では普段対応しない質問にも調査の手がかりを得ることができる

## レファ協：「レファレンス」だから…

- 回答に至るプロセスや回答の根拠、参考資料の情報も充実
  - ◆信頼性の高い情報を得られる
  - ◆参考文献リストから自館で用意できる資料を探せる
  - ◆回答へのアプローチを参考にできる
- ※回答作成日にはご注意ください
- 間接的レファレンスサービスのデータも
  - ◆調べ方マニュアル：特定のテーマ等の「調べ方」各館の詳しい分野
  - ◆特別コレクション：個人文庫・貴重書など、各館の特別な資料
  - ◆「レファレンス事例」の中に、調べ学習や読書案内に使えるブックリストなどがある場合も

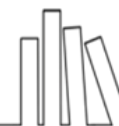
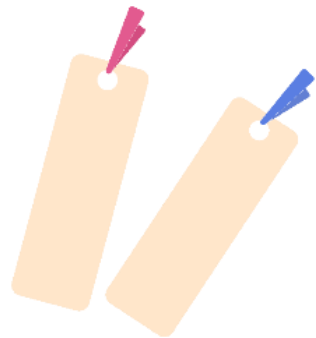

# ウェブサービスのまとめ

—まずは触ってみましょう—

## まとめ：ウェブサービス選択のポイント

- 所蔵・調べ方などを広く検索したい
  - 国立国会図書館サーチ
  - ※所蔵館、インターネットで読める等の条件で絞る
- 目的がはっきりしている場合は……
  - ◆一次資料を読みたい・全文検索を効率的に行いたい
    - 国立国会図書館デジタルコレクション
  - ◆過去のウェブサイトの情報を調べたい
    - WARP
  - ◆調べ方を調べたい
    - リサーチ・ナビ
    - レファレンス協同データベース

## まとめ：「使いこなす」には？

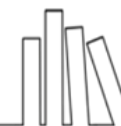

- 様々なウェブサービスがあり、いずれも無料で利用できる
- レファレンス内容に適したサービスを選択するには  
↓
- 時間のあるときに触ってみることで、引き出しを増やす！

## まとめ：補足

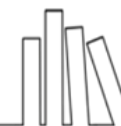

- 今回ご紹介したサービスは、国立国会図書館の提供するウェブサービスのごく一部です。
- 国立国会図書館の提供する他のサービス・データベース等の中には、国立国会図書館サーチからは検索できないものもあります。
- 末尾の「他のNDLのサービス」、遠隔研修なども参考にしてください。

遠隔研修

<https://www.ndl.go.jp/jp/library/training/remote/index.html>

## 参考：他のNDLのサービス

- 国立国会図書館典拠データ検索・提供サービス (Web NDL Authorities)  
(<https://id.ndl.go.jp/auth/ndla>)
- 国立国会図書館東日本大震災アーカイブ (ひなぎく)  
(<https://kn.ndl.go.jp/>)
- 電子展示会 ([https://www.ndl.go.jp/jp/d\\_exhibitions/index.html](https://www.ndl.go.jp/jp/d_exhibitions/index.html))  
NDLギャラリー (<https://ndlsearch.ndl.go.jp/gallery>)  
NDLイメージバンク (<https://ndlsearch.ndl.go.jp/imagebank>)
- カレントアウェアネス・ポータル  
(<https://current.ndl.go.jp/>) など

Webサービス一覧 (ご紹介したサービス含む)  
<https://www.ndl.go.jp/jp/use/service/index.html>

ぜひご活用ください